

Schleswig-Holstein

Der echte Norden

Elektronischer Rechtsverkehr Information, Praxisbeispiele und
gemeinsamer Austausch

AG KLV 06.09.2018 Nortorf



Schleswig-Holstein
Ministerium für Energiewende,
Landwirtschaft, Umwelt, Natur
und Digitalisierung

- **Das beBPo (besondere elektronische Behördenpostfach)**

- Ziele, Merkmale, Funktion
- Grundlagen

- **Die beBPo-Prüfstelle**

- Aufgabe, Vorgehen, Sachstand

- **Perspektiven und Weiterentwicklung**

- Fragen und Herausforderungen des beBPo
- Behördenverzeichnis(se)
- eMail-Postlauf
- Verarbeitung von Nachrichten

Das beBPo

(besonderes elektronisches Behördenpostfach)

- Ziele, Merkmale, Funktion
- Grundlagen



Schleswig-Holstein
Ministerium für Energiewende,
Landwirtschaft, Umwelt, Natur
und Digitalisierung

Behördenbriefkasten

analog



Von Wladyslaw Sojka - Eigenes Werk, FAL,
<https://commons.wikimedia.org/w/index.php?curid=69922314>



digital

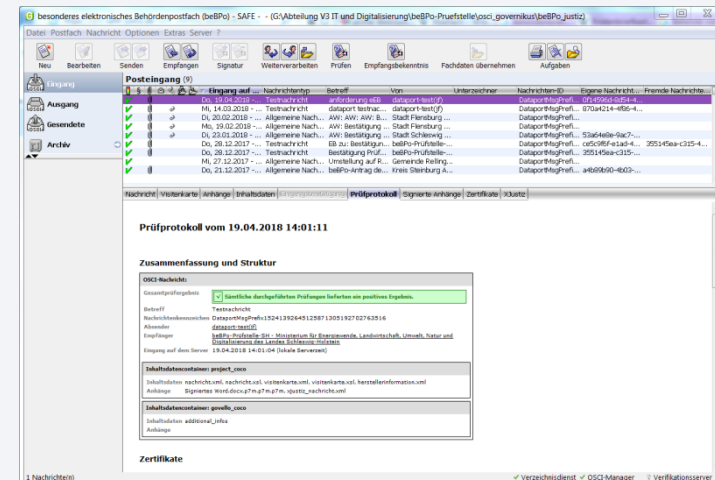

Analogie: Das Postfach



Vorteile

- Post zu einer frei wählbaren Zeit abholen
- muss Hausanschrift nicht bekanntgeben
- Sicherheit für Postsendungen

Nachteile und Pflichten des Postfachinhabers

- ersetzt keine ladungsfähige Anschrift unter der eine Rechtspartei tatsächlich anzutreffen ist
 - Land
 - Ort
 - Postleitzahl
 - Straße

Die beBPo-Prüfstelle

- Aufgabe, Vorgehen, Sachstand



Schleswig-Holstein
Ministerium für Energiewende,
Landwirtschaft, Umwelt, Natur
und Digitalisierung

Entstehen und Aufgabe

Verordnung über die technischen Rahmenbedingungen des elektronischen Rechtsverkehrs
und über das besondere elektronische Behördenpostfach

Elektronischer-Rechtsverkehr-Verordnung (ERVV):

- § 6: Beschreibung des beBPo
 - OSCI
 - geprüfte und bestätigte Identität
 - Verzeichnisdienst SAFE
 - Versand feststellbar
- § 7: Identifizierungsverfahren
 - Prüfstelle bestimmen (Kabinettsbeschluss 19.12.2017)
 - Ist Postfachinhaber eine inländische Behörde oder juristische Person des öffentlichen Rechts
 - Name und Sitz des Postfachinhabers zutreffend bezeichnet

3 Schritte zum beBPo

EGVP

- Software Governikus Communicator installieren lassen
- Visitenkarte ausfüllen
- Zertifikat erstellen
- Unterlagen an dataportgovernikus-support@dataport.de
- Freischaltung des EGVP durch DL

BeBPo (Posteingang)

- Antrag zur Prüfung bei der beBPo-Prüfstelle (Formular)
 - BeBPo-Prüfstelle:
 - Prüfung der Behördeneigenschaften
 - Vergabe der Rolle egvp_beBPo im Verzeichnisdienst
- BeBPo ist für den Empfang eingerichtet
- behördenintern: organisatorische Regelung zum Betreib (insb. Weiterverteilung)

BeBPo (Postausgang)

- Webanwendung zur Erstellung des Zertifikats
- Vertrauenswürdigen Herkunftsnachweis (VHN) zur Signierung in Communicator einbinden
- BeBPo erfüllt Schriftformerfordernis

01.01.2018

Vertrauenswürdiger Herkunftsnachweis VHN

Anleitung:

https://egvp.justiz.de/behoerdenpostfach/Information_VHN_fuer_beBPos.pdf

- Nachweis, dass eine Nachricht aus einem bestimmten Postfach (beBPo, beA, beN, EGVP-Postfach einer Justizbehörde) versandt wurde
 - Nachweis an Nachricht angebracht
 - authentifiziert, identifiziert, im Verzeichnis
 - Postfachinhaber war sicher angemeldet
- Wenn beBPo-Rolle im SAFE zugewiesen, kann das VHN-Zertifikat mit einer Web-Anwendung herunterladen werden.
- Zertifikat wird in den Governikus Communicator eingebunden

VHN

beBPo-Prüfstelle:

- Identität feststellen
- beBPo Rolle vergeben

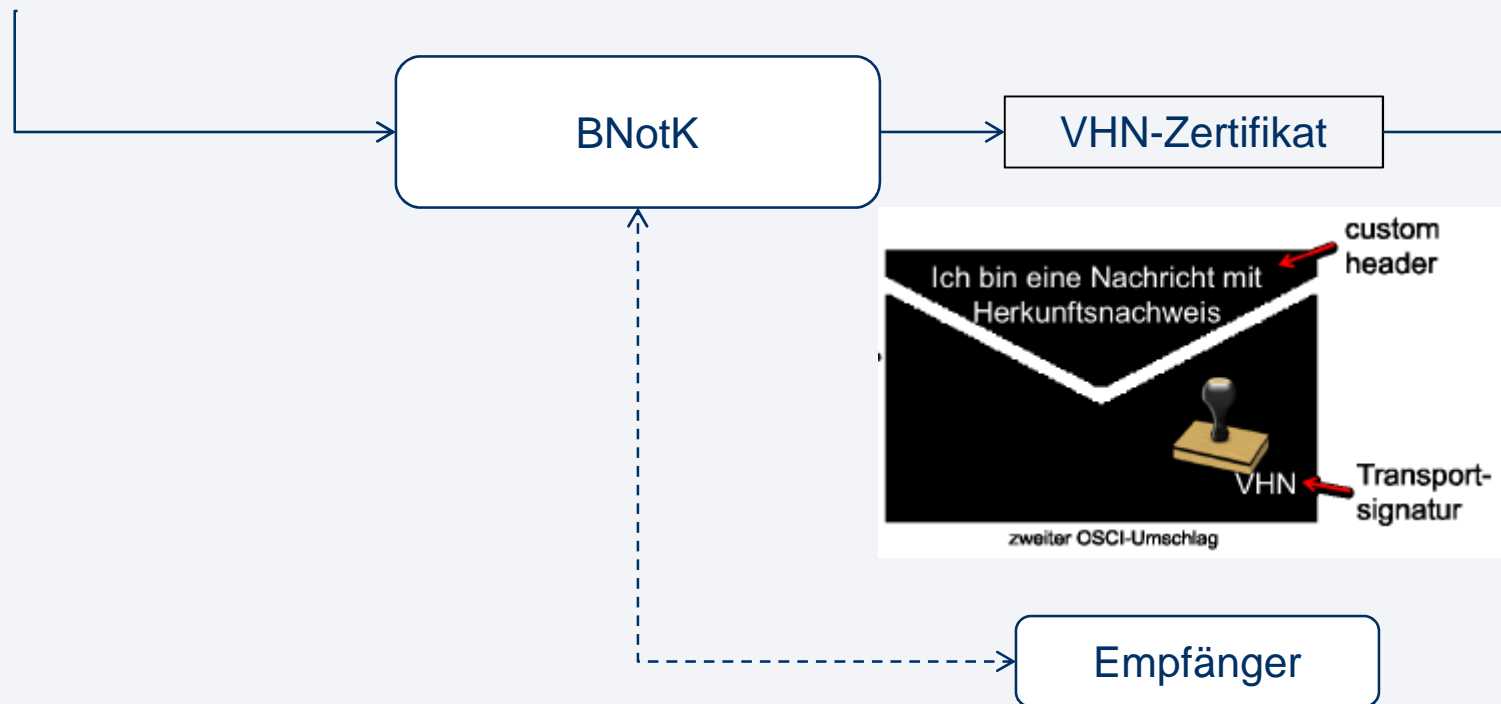

VHN einbinden

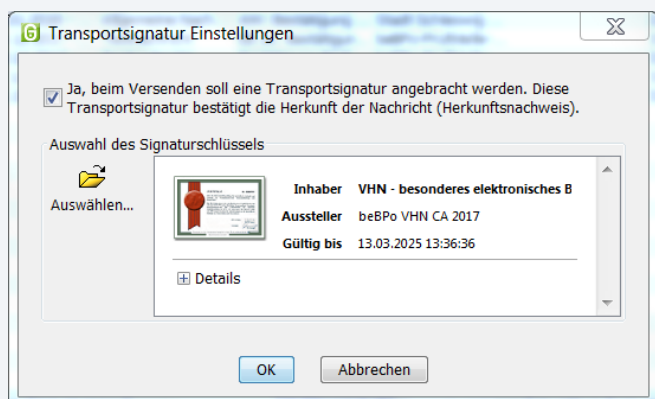
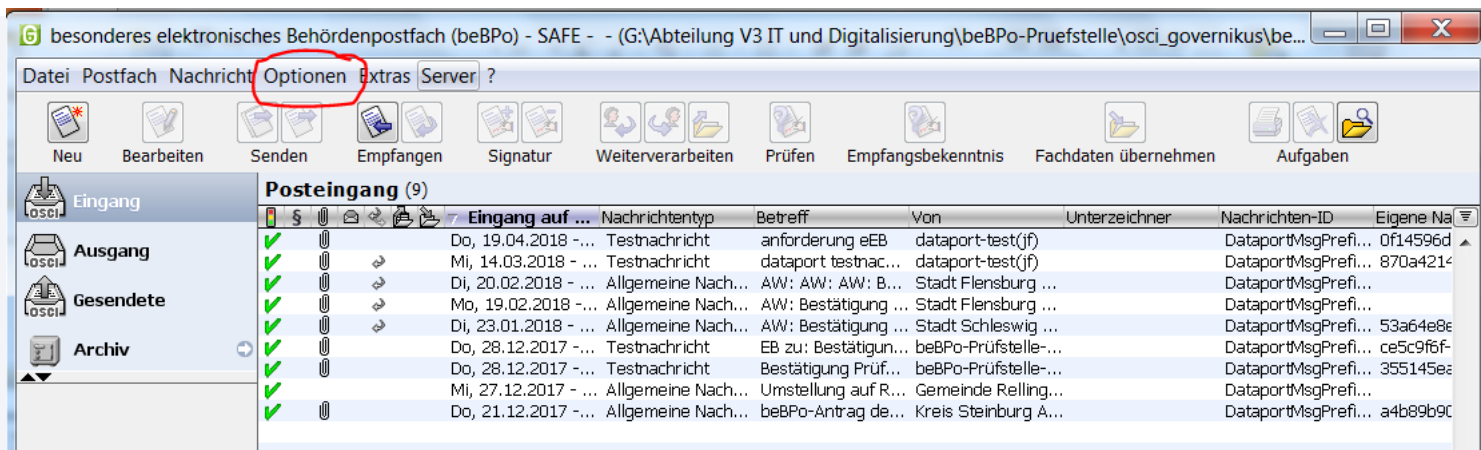

Prüfprotokoll vom 20.03.2018 14:31:50

Informationen zum Übermittlungsweg

Sicherer Übermittlungsweg aus einem **besonderen Behördenpostfach.**

Zusammenfassung und Struktur

OSCI-Nachricht:

Gesamtprüfergebnis ☒ **Sämtliche durchgeführten Prüfungen lieferten ein positives Ergebnis.**

Betreff Allgemeine Nachricht

Nachrichtenkennzeichen EGVP_GP115215526170932767783089792200274

Absender [Bundesamt für Migration und Flüchtlinge](#)

Empfänger [Projektbüro EGVP](#)

Erstellt am 20.03.2018 14:31:50 (Lokal: Serverzeit)

Umsetzungsstand beBPo zum 21.08.2018

(ohne Schulen)

Summe beBPo SH (ohne Sch.)

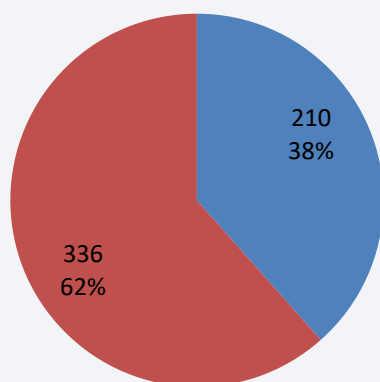

■ beBPo-Ist
■ beBPo offen

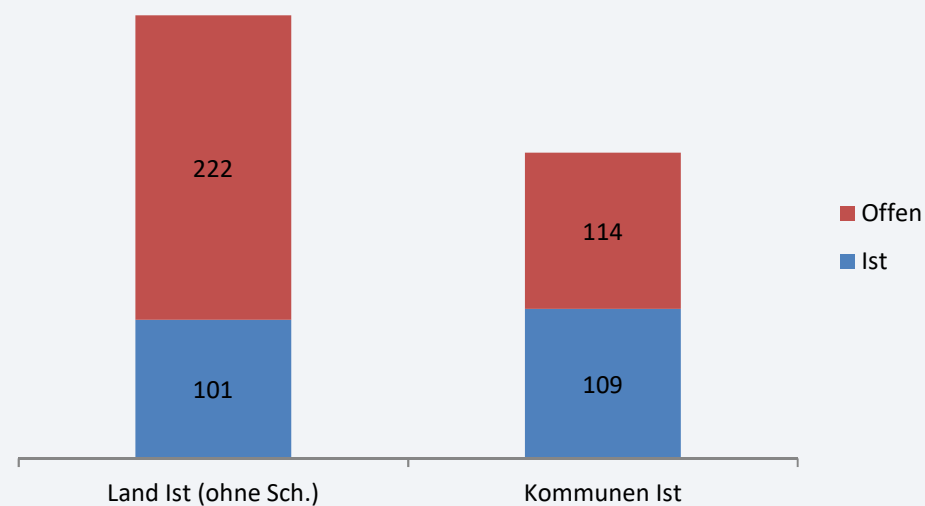

Umsetzungsstand beBPo zum 21.08.2018

(mit Schulen)



Schleswig-Holstein
Ministerium für Energiewende,
Landwirtschaft, Umwelt, Natur
und Digitalisierung

Summe beBPo SH (mit Sch.)

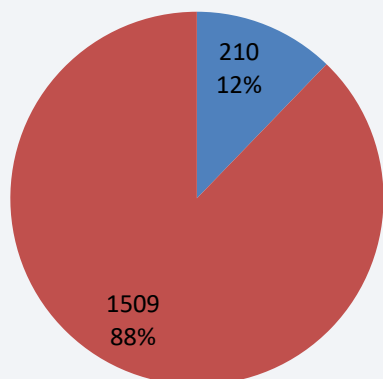

■ beBPo-Ist
■ beBPo offen

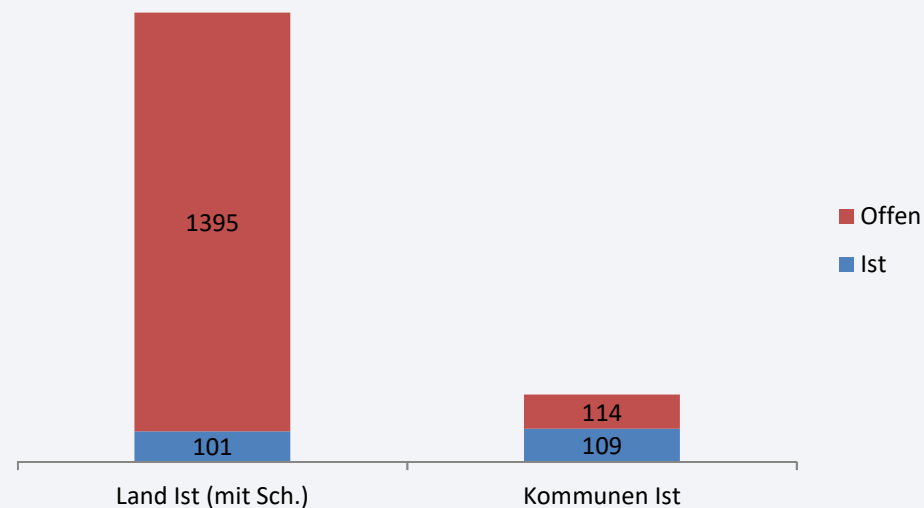

Perspektiven und Weiterentwicklung

- Fragen und Herausforderungen des beBPO
- Behördenverzeichnis(se)
- eMail-Postlauf
- Verarbeitung von Nachrichten



Schleswig-Holstein
Ministerium für Energiewende,
Landwirtschaft, Umwelt, Natur
und Digitalisierung

Rechtsverkehr analog

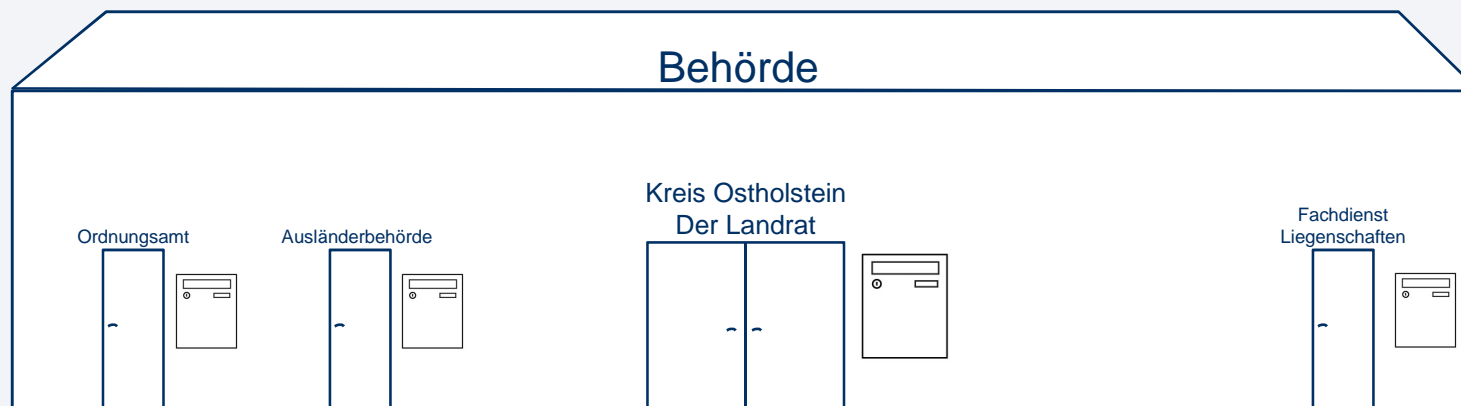

Rechtsverkehr analog

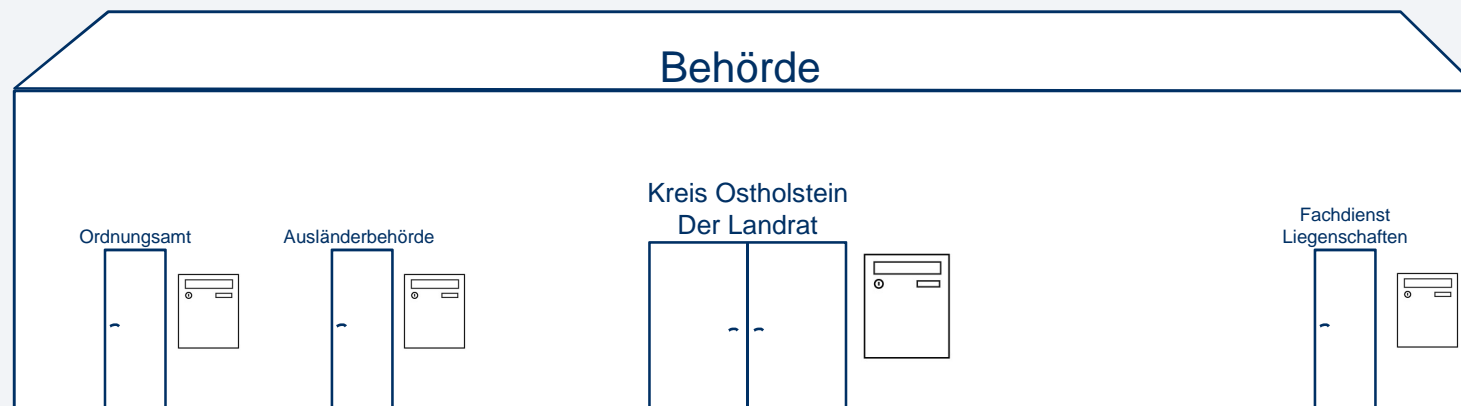

Rechtsverkehr

behördeninterne Verteilung

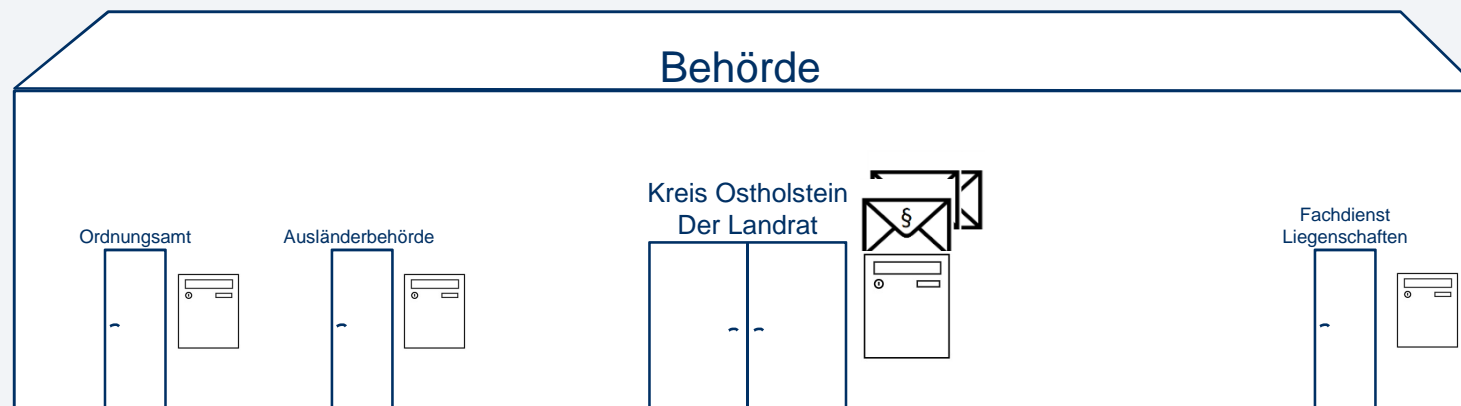

RA

andere
Behörde

Notar

Justiz

@ Rechtsverkehr ERV mit EGVP

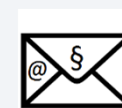
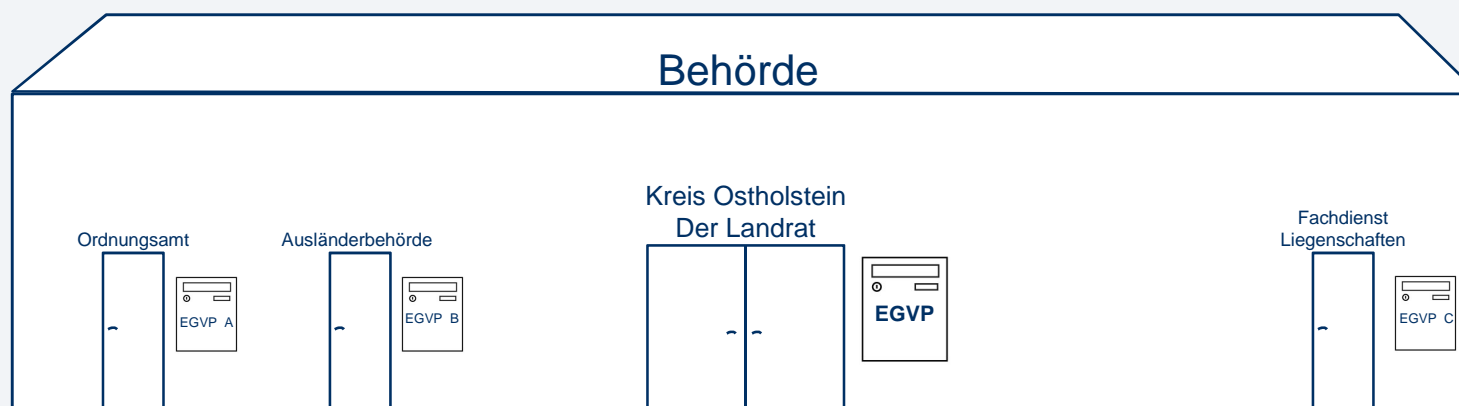

Ab 01.01.2018:
1 = 1
eine Behörde = ein beBPo



Schleswig-Holstein
Ministerium für Energiewende,
Landwirtschaft, Umwelt, Natur
und Digitalisierung

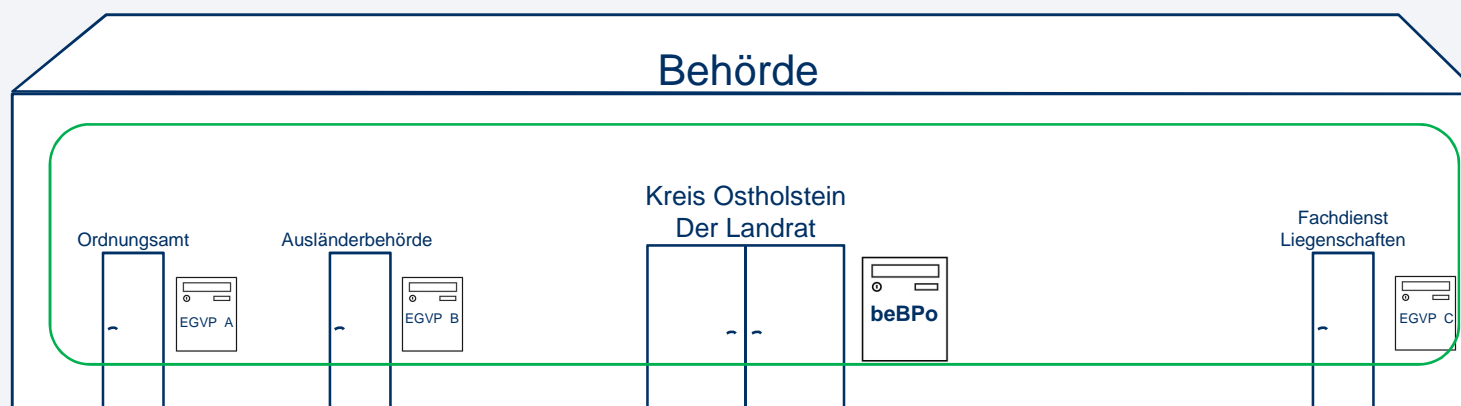

Schleswig-Holstein. Der echte Norden.



Elektronische Zugänge und behördeninterne Verteilung

